

**Cadastro do Assinante**

Telefônica Brasil S/A
Av. Engenheiro Luiz Carlos Berrini, 1376,
Ed. Eco Berrini
Cidade Monções
CEP: 04571-936 - São Paulo - SP
CNPJ: 02.558.157/0001-62
Insc Est: 106383949112
http://www.vivo.com.br

Nome: POLO CULTURAL EDUCACAO E ARTE
Endereço: R JOSE DE BARROS,DOM 152 COMPL CJ 123 STA EFIGENIA - 01038-000 - SAO PAULO / SP
Código do cliente: 8999 5019 8476 DV: 3
Mês de referência: Maio/2019
Número da fatura: 0838000461-0 Tipo de cliente: Não residencial
Número do telefone: 1131295399
Data de emissão: 15/05/2019
Estado de instalação: São Paulo

01/06/2019
65,36

Descrição da sua fatura

RESUMO	VALOR (R\$)
Plano Contratado / Serviços Mensais	
Telefone	
Fixo-Fixo Local 1100 min ⁽¹⁶⁵⁾	65,36
Total	65,36
Ligações	
Ligações Locais Excedentes	0,00
Total	0,00
TOTAL GERAL A PAGAR	65,36

Histórico de consumo

Total utilizado em min:seg
das faturas com vencimento em:

Tipo de Ligação	Março	Maio	Junho
Minutos Locais Utilizados	35:00	3:00	30:00
Lig Locais Celular (VCI)	0:54	0	0

Vivo Valoriza

Aproveite os benefícios do Vivo Valoriza no App Meu Vivo.

Serviço de Atendimento ao Consumidor (SAC).

Telefonia fixa e internet: 103 15.

Para TV por assinatura: 106 15.

Pessoas com necessidades especiais
de fala/audição, ligue 142.

Para saber qual a loja Vivo
mais perto de você acesse
www.vivo.com.br

O relatório detalhado está disponível
em www.vivo.com.br/meuvivo
e pode ser solicitado impresso,
de forma permanente ou não.

Mensagem para você**AVISO IMPORTANTE**

Nossos registros indicam débito(s) pendente(s) no valor de R\$ 67,13. Evite suspensão do serviço e despesas desnecessárias pagando sua conta em dia. Caso já tenha pago até 17/05/2019 favor desconsiderar esta mensagem.

Importante: mantenha o pagamento em dia e evite a suspensão parcial/total dos serviços e a inclusão nos órgãos de proteção do crédito. Para pagamentos após o vencimento serão cobrados encargos de 2% e juros de 1% ao mês em conta futura. O ressarcimento por inoperância é realizado em conformidade com as Resoluções: Para STFC artigo 32º da Resolução Anatel nº 426/2005; para SCM artigo 46º da Resolução Anatel nº 614/2013 e para TV artigo 6º da Resolução 488/2007. Central de Atendimento Anatel: 1331 (Geral), 1332 (Deficientes Auditivos) e www.anatel.gov.br. Recurso de atendimento VIVO, ligue com o protocolo em mãos para 10315 e 142 para pessoas com necessidades especiais de fala/audição.

(165) PA 96 - Vivo Fixo Classica Meus Minutos

Destaque Aqui

Autenticação Mecânica

Nome do Cliente POLO CULTURAL EDUCACAO E ARTE			Sr. Caixa, favor não receber pagamento parcial.	
Código do cliente 8999 5019 8476	Código para Cadastramento de Débito Automático 899950198476-3	Número da Fatura 0838000461-0	Data de Vencimento 01/06/2019	Valor a Pagar (R\$) 65,36



84600000000 6 65360082089 4 99501984760 8 83800046199 9



**NOTA FISCAL FATURA DE SERVIÇO DE TELECOMUNICAÇÕES - MOD. 22**

Cadastro do Assinante

Telefônica Brasil S/A
Av. Engenheiro Luiz Carlos Berrini, 1376,
Ed. Eco Berrini
Cidade Monções
CEP: 04571-936 - São Paulo - SP
CNPJ: 02.558.157/0001-62
Insc Est: 108383949112
<http://www.vivo.com.br>

Nome: POLO CULTURAL EDUCACAO E ARTE
Endereço: R JOSE DE BARROS,DOM 152 COMPL CJ 123 STA EFIGENIA - 01038-000 - SAO PAULO / SP
Código do cliente: 8999 5019 8476 DV: 3
CNPJ/CPF: 02883066000100 Tipo de cliente: Não residencial Estado de instalação: São Paulo

DETALHAMENTO DOS SERVIÇOS POR NÚMERO TELEFÔNICO**NFFST 59376870-SP**
série: UK subsérie:**Prestadora Telefonica**

Telefonica Brasil S.A. | Av. Engenheiro Luiz Carlos Berrini, 1376, Ed. Eco Berrini - 04571-936 São Paulo SP
CNPJ:02.558.157/0001-62 - Insc. Est: 108383949112 | Prestação de serviço de comunicação - CFOP 5300

SERVIÇOS	Plano Contratado / Serviços Mensais / Descontos	Data / Período	Alíquota	PIS/COFINS	Valor(R\$)
1	Fixo-Fixo Local 1100 min GT12 UFSP	01/05/2019 a 31/05/2019	25%	3,65%	65,36
SUBTOTAL					65,36
TOTAL					65,36

POLO CULTURAL EDUCACAO E ARTE**11-3129-5399****Ligações Locais****SUBTOTAL****TOTAL****TOTAL DA NOTA FISCAL DA TELEFONICA**

0,00

0,00

65,36

Reservado ao Fisco 6f4c.05dc.d989.9ea3.e106.da42.5e41.a540**ICMS****PIS/COFINS**

Base de cálculo: 65,36

Base de cálculo: 49,02

Alíquota: 25%

Alíquota: 3,65%

Valor do ICMS: 16,34

Valor do PIS/COFINS: 1,78

A TELEFONICA contribui c/ 1% do valor de serviços de Telecom ao FUST e 0,5% ao FUNTTEL sem repasse ao consumidor.

TOTAL GERAL A PAGAR**65,36**

Quer mais praticidade no seu dia a dia?



Ative a conta digital pelo app Meu Vivo Fixo e receba sua conta sempre por e-mail.

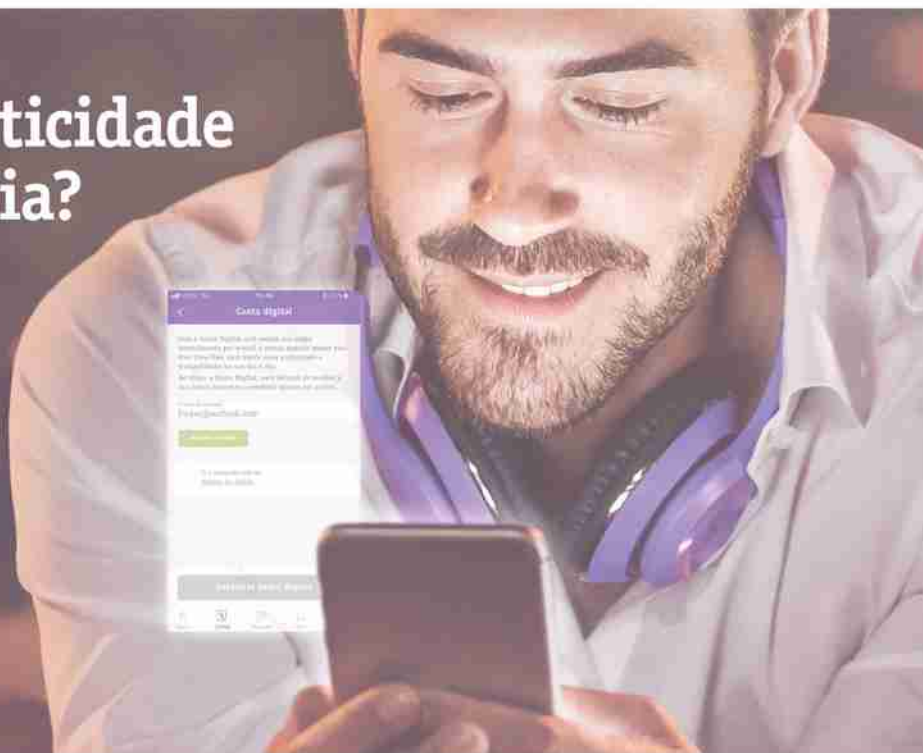

Veja como vale a pena:



Comodidade

Receba exclusivamente a conta por e-mail e consulte tudo online.



Facilidade

Tenha a conta no dia certo e sem risco de atraso.



Segurança

Mantenha sua conta totalmente protegida com a sua senha.



Sustentabilidade

Ajude o meio ambiente sem desperdício de papel.

Pelo Meu Vivo Fixo, além de acessar a segunda via de conta, você também pode ativar o débito automático.

- O valor é debitado mensalmente na sua conta corrente.
- Você não se preocupa mais com a data de vencimento.
- A conta continua chegando por e-mail para conferência.



2ª via de conta



Débito automático

Ainda não tem o app?

Não perca tempo! Baixe agora em sua loja de aplicativos.



Baixe na App Store



Baixe no Google Play

App Meu Vivo Fixo. Digital para ser ainda mais rápido e prático para você.



3 meses pagos pela Vivo
A partir do 4º mês, você paga apenas:

R\$ 7,90 durante 6 meses

Depois, R\$ 14,90/mês

Oferta exclusiva

Aproveite e assista a milhares de conteúdos quando e onde quiser.

vivo.com.br/primevideo

Oferta válida até 30/06/2019 para clientes Vivo elegíveis de banda larga, TV por assinatura, linha fixa ou celular. Amazon Prime Video por conta da Vivo nos primeiros 3 meses para a primeira assinatura (até R\$ 14,90/mês), do 4º ao 9º mês: R\$ 7,90/mês e R\$ 14,90/mês a partir do 10º mês. Oferta sujeita a alteração. Dúvidas, ligue 103 15 (fixo) ou 1058 (móvel). Pessoas com necessidades especiais de fala/audição, acesso pelo 142. Amazon, Amazon Prime Video e todos os logotipos relacionados são marcas registradas da Amazon.com, Inc. ou de suas afiliadas.

vivo



Patrocinadora Oficial da Seleção dos Brasileiros.



CTC MOOCA SPM PL1

POLO CULTURAL EDUCACAO E ARTE
R JOSE DE BARROS, DOM 152 COMPL CJ 123
STA EFIGENIA
01038-000 SAO PAULO SP



72 13148850 60128 00000307566 1 0 200519

Cadastre-se no Conta Online. Saiba mais.



Baixe o leitor de QR Code para seu celular em leitortvivo.com.br

Vencimento
01/06/2019

PARA USO DOS CORREIOS	
<input type="checkbox"/> 01 - MUDOU SE	<input type="checkbox"/> 07 - AUSENTE
<input type="checkbox"/> 02 - ENFERMO INSURGENTE	<input type="checkbox"/> 08 - MAL PROCUADO
<input type="checkbox"/> 03 - NÃO EXISTE N° INDICADO	<input type="checkbox"/> 09 - OBJETO DANIFICADO
<input type="checkbox"/> 04 - FALCIDO	<input type="checkbox"/> 10 - OBJETO DANIFICADO
<input type="checkbox"/> 05 - DESCONHECIDO	<input type="checkbox"/> 11 - END. DESCONHECIDO NA LOCALIDADE
<input type="checkbox"/> 06 - RECUSADO	<input type="checkbox"/> 12 - FALTA COMPLEMENTO (COLATIV / GU)
<input type="checkbox"/> 13 - CAIXA POSTAL CANCELADA	



"Benefício não cumulativo e válido de 25/4/2019 a 20/6/2019 ou até o término do estoque, considerando as primeiras 200 compras acima de R\$ 150,00 realizadas no site www.mistral.com.br/vivovaleoriza, limitado a um por CPF. Focos meramente ilustrativas. Deba com moderação. O consumo de bebidas alcoólicas é proibido para menores de 18 anos. O Programa Vivo Valoriza é válido para clientes Vivo, pessoas físicas, adimplentes, exceto para clientes Fre-pago. Oferta sujeita a alteração conforme disponibilidade e distribuídos em cada pacote. Consulte os regulamentos, as condições de participação, a utilização dos benefícios e mais informações em www.vivo.com.br/valoriza.

Accesse Meu Vivo, entre em Serviços e depois em Vivo Valoriza. Seleccione Gastronomia e aproveite o benefício.

Até 25% de desconto em seleção especial de rótulos para clientes Vivo Valoriza. E você ainda ganha um saca-rolhas nas compras acima de R\$ 150,00*.



VIVO VALORIZA

Os melhores vinhos com a melhor oferta. Na Mistral tem!

